

PADOVA in . . . mostra !!

Sabato 4 maggio 2024

"Monet - Capolavori dal Musée Marmottan"

Centro Culturale Altinate - San Gaetano

Visita del Giardino Botanico



Ritrovo gruppo tra le ore 06.40 alle 06.48 atrio stazione FF SS Udine, in tempo utile per il treno che, partendo alle 06.58 arriva a Padova alle 9.38 (cambio a Mestre - arrivo alle 8.46 e ripartenza alle 09.23)

Dalla stazione FFSS di Padova, a piedi (2 km) oppure utilizzando un bus urbano, arriveremo in zona Prato della Valle per una visita guidata del Giardino Botanico (Sito Unesco - ingresso prenotato per le ore 10.30. La visita dura circa 90 minuti).

L'orto botanico di Padova fu fondato come *orto medicinale dell'Ateneo padovano* nel 1545 ed è il primo e più antico orto botanico universitario tuttora esistente.

L'orto si può dividere in due aree: una storica ed una moderna.



Nell'area storica è situato il giardino delle **piante medicinali** allestito in forma analoga a quella che aveva alla sua fondazione secoli addietro (**non a caso è sito UNESCO**).

Oggi è considerato **l'origine di tutti gli orti botanici del mondo**, accoglie circa 7000 esemplari appartenenti a oltre 3500 specie diverse, specie rare e maestose, tra cui un platano orientale del 1680 con il fusto cavo, un ginkgo del 1750 e una magnolia forse risalente al 1786, ma anche una palma di San Pietro messa a dimora nel 1585 e che Goethe descrisse nel suo saggio sulla

metamorfosi delle piante. Dal 1997, come bene culturale, viene iscritto nella **Lista del Patrimonio Mondiale Unesco**.

La visita dell'orto botanico sarà condotta da una **Guida specializzata**.

Ps: A causa degli eventi atmosferici dello scorso anno (grandinate) alcune serre sono in via di manutenzione e quindi non sono visitabili.

Al termine della visita, ci sarà del tempo a disposizione per un pranzo veloce od uno snack – Nel centro città tantissimi locali dove vengono serviti **piatti con specialità locali** oppure....una passeggiata attraverso le bancarelle di **piazza delle Erbe** oppure...un Pedrocchino al già sperimentato **Caffè Pedrocchi**

Nel pomeriggio visita guidata alla mostra di **"Monet – Capolavori dal Musée Marmottan – Parigi"** -

(ingressi prenotati per le ore 14.00 e, nel caso di un secondo gruppo 14.20).



La Mostra: “Capolavori dal Musée Marmottan Monet di Parigi” ripercorre l'intera storia umana e artistica di **CLAUDE MONET** a 150 anni dalla nascita di uno dei più grandi interpreti del movimento degli Impressionisti.

La mostra è raccontata attraverso le sue creazioni più iconiche quali le celebri Ninfee oltre a cinquanta altri capolavori eccezionalmente prestati dal **Musée Marmottan Monet di Parigi** che aiuteranno a ripercorrere la storia di uno dei più importanti artisti di sempre. Le opere saranno arricchite da tantissimi

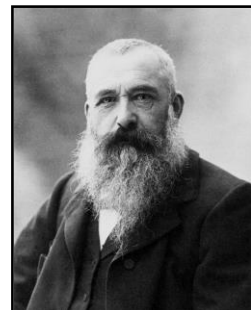

contenuti, video, testimonianze e atmosfere magiche.

Le opere esposte nella mostra sono quelle conservate al Musée Marmottan Monet di Parigi che custodisce la più grande e importante collezione di dipinti dell'artista francese, frutto della generosa donazione fatta dal figlio Michel nel 1966.

Sono le opere a cui Monet teneva di più, le “sue” opere, quelle che ha conservato gelosamente nella sua casa di Giverny fino alla morte, da cui non ha mai voluto separarsi. La mostra è quindi anche un viaggio nel mondo intimo di Monet, nella sua casa e nella sua anima.

A Padova saranno esposti capolavori quali: **Ritratto di Michel Monet con berretto a pompon (1880), Il treno nella neve. La locomotiva (1875), Londra. Parlamento. Riflessi sul Tamigi (1905),** oltre a tutte le opere di grandi dimensioni come le eteree Ninfee (1917-1920) e gli evanescenti Glicini (1919-1920).



Trasferimento in stazione in tempo utile per il treno delle 17. 22 (arrivo a Mestre alle 17.37 e ripartenza x Udine alle 18.14) - Arrivo a Udine alle 19.51.

**QUOTE di PARTECIPAZIONE:
€ 89 con min. 15 paganti**

► **Tra le due visite tempo libero (2 ore) per uno snack o un pranzo veloce nei numerosi locali del centro storico**

LA QUOTA COMPRENDE: viaggio in Treno; ingresso (diritti di prenotazione inclusi) e visita guidata della mostra Monet, visita guidata del Giardino Botanico – assicurazione medica (massimale € 1.000,00).

LA QUOTA NON COMPRENDE: il pranzo; l'ingresso alla Cappella degli Scrovegni (se richiesto), Auricolari per la visita orto botanico € 3,00 - gli extra di carattere personale e tutto quanto non riportato nel programma di viaggio ed alla voce “La quota comprende

ISCRIZIONI (fin da subito): [NATISONE VIAGGI – Cividale – tel 0432 731717 - luca@natisonieviaggi.it](mailto:luca@natisonieviaggi.it)

Nb: al momento dell'iscrizione al viaggio viene richiesto il versamento di un **acconto di € 25 per persona. Il saldo dovrà essere tra il 15 e il 18 aprile 2024 - Per chi desidera visitare la **Cappella degli Scrovegni** dovrà aggiungere € ___ (contattare l'agenzia per la fattibilità della visita – altissima stagione – le prenotazioni vanno fatte con molto anticipo)**

ANNULLAMENTI: qualora il viaggiatore intenda recedere dal contratto, qualunque sia il motivo della rinuncia, saranno applicate le seguenti penali:

- € 20,00 fino a 15 giorni lavorativi prima della partenza
- € 50,00 fino a 7 giorni lavorativi prima della partenza
- € 75,00 fino a 3 giorni lavorativi prima della partenza
- nessun rimborso dopo tale termine.

Sabato e festivi sono esclusi dal computo dei giorni.

NATISONE VIAGGI: pagamento diretto :

Natisone viaggi: sede di **Cividale** – Piazza A. Picco 19 - Tel. 0432 731717

Eventuale pagamento a mezzo bonifico - beneficiario: Natisone Viaggi
Banca di Cividale Spa - Cividale del Friuli (Udine)

C/C.: IBAN : : IT 25 Z 02008 63742 000105822051 (specificare viaggio e data)

Nb: L'agenzia è aperta **tutti i pomeriggi da lunedì al venerdì negli orari 15.30 – 19.00. Il sabato dalle 09.00 alle 12.30.** La mattina disponibili su appuntamento da concordare scrivendo a info@natisoneviaggi.it oppure chiamando in orario di apertura il numero **0432 731717**

Nb: si consiglia di inviare una mail di richiesta di iscrizione e/o conferma pagamenti a

luca@natisoneviaggi.it



Org. Tecnica NATISONE VIAGGI – Cividale – Piazza Picco 19

Contratto di viaggio in allegato. Polizza responsabilità civile: Navale Assicurazioni Spa n° 100134738. Autorizzazione regionale n.° 634 del 29/10/1984. "Comunicazione obbligatoria ai sensi dell'art. 17 della legge 6 febbraio 2006 n.38 – La legge italiana punisce con la reclusione i reati concernenti la prostituzione e la pornografia minorile, anche se commessi all'estero".

Ps: si raccomanda l'iscrizione all'Associazione Il Vento Fvg – Quota annuale di € 5,00 (Cinque)

[Info c/o: Ass. Culturale. "Il Vento" – Cell 346 0368 348 - claudio@claudioinviaggio.com](mailto:claudio@claudioinviaggio.com)

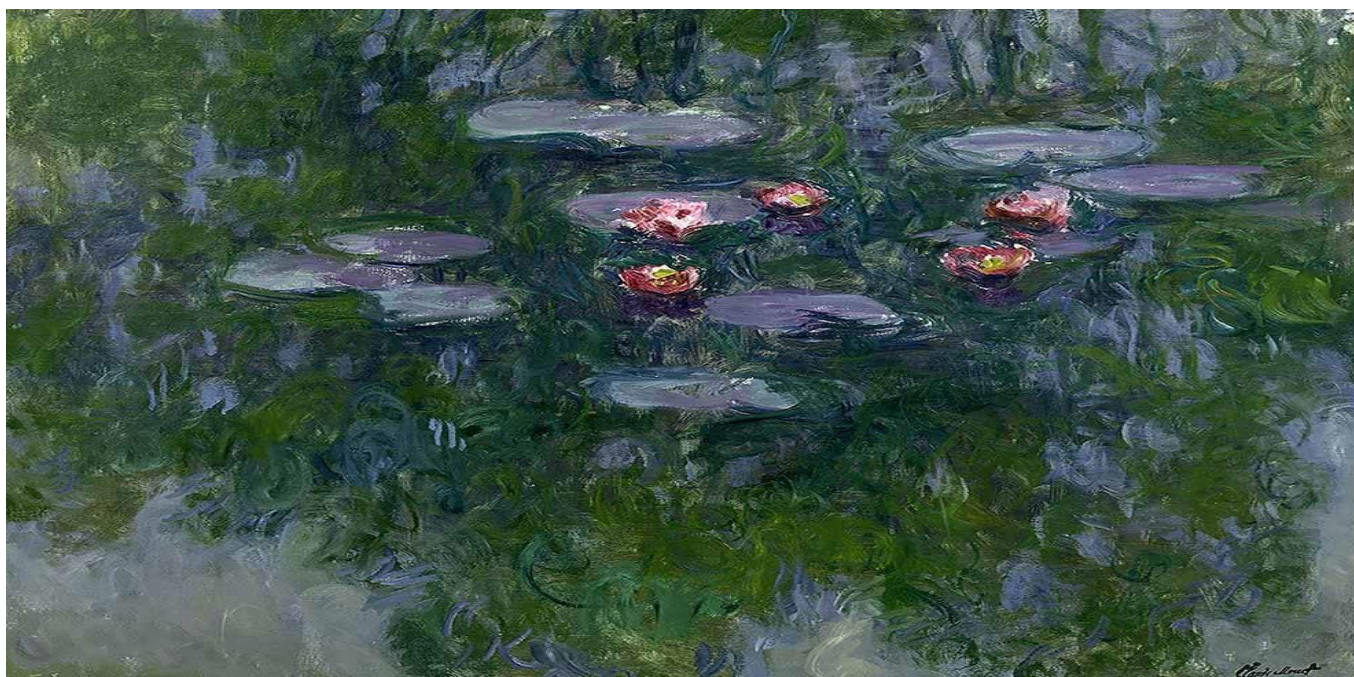

Gemona, via Liruti 12 - 14 Marzo 2024

ASS.E CULT. IL VENTO – VIA LIRUTI 12 - 33013 GEMONA (UD) ITALY - CELL. +39 346 0368348

claudio@claudioinviaggio.com - www.associazioneilvento-fvg.it