

NAPOLI

Napoli “sopra e . . . sotto!” e . . . Capodimonte - Portici (La Reggia) – Pozzuoli

2018 – 2021 – 2023, di nuovo . . . Napoli 2024!

05 - 08 Giugno 2024

Visitare Napoli è un’immersione nell’arte, nella storia e nelle tradizioni; in ogni angolo della città si respira la storia ed il folclore locale. Il nostro itinerario toccherà i luoghi classici della città, come il quartiere di Spaccanapoli, San Gregorio Armeno, i Quartieri Spagnoli e il Rione Sanità oltre ad una meravigliosa parte della città che si trova “sotto i piedi” di tutti: la Napoli Sotterranea, ad arricchire il programma, rispetto ai precedenti viaggi la Reggia di Capodimonte e l’escursione alla Reggia Borbonica di Portici. Infine ritorneremo a Pozzuoli, fra storia e natura, il Rione Terra ed i Campi Flegrei.

Programma:

Giorno 1 - 05 Giugno 2024: FVG - NAPOLI



Ritrovo dei Sigg. partecipanti alla **stazione ferroviaria di Udine** e partenza alle 06.45 per **Napoli**, con treno diretto Frecciarossa, dove si arriverà nel primo pomeriggio. Incontro con la guida e par-

tenza in pullman per la visita alla **Reggia di Portici, residenza estiva della famiglia reale borbonica**. Tra le pendici del Vesuvio e il porticciolo del Granatello, la coppia reale Carlo di Borbone e Maria Amalia di Sassonia, decisero di costruire, nel 1738, la loro villa estiva.

Alla realizzazione della Reggia lavorarono ingegneri, architetti e decoratori: Medrano, Canevari, Vanvitelli, Fuga, Canart, Bonito, Re e Geri.



Il sito di Portici si rivelò ben presto intriso di memorie sepolte: ad ogni scavo qualche meraviglia del passato riemergeva alla luce. I reperti, provenienti dalle città sepolte di Ercolano e Pompei, furono sistemati nelle stanze della Reggia, formando una delle raccolte più famose al mondo

al mondo

Al termine della visita, rientro a Napoli, breve passeggiata nei **Quartieri Spagnoli** che, nel 16esimo se-

colo, erano adibiti all’accampamento dei soldati spagnoli durante l’occupazione. Immane, in questo rione, sarà il grande murales dedicato a **Maradona!**

Sistemazione in hotel centrale. Cene libera e pernottamento.



Giorno 2 - 06 Giugno 2024: CAPODIMONTE - CATAcombe DI SAN GENNARO - RIONE SANITA' - DUOMO

Colazione e cena

Prima colazione in hotel. Trasferimento in bus alla **Reggia di Capodimonte**, l'imponente edificio, complessivamente 14 mila metri quadri che, con 124 gallerie ospita una delle più importanti pinacoteche d'Europa, il cui nucleo principale è formato dalla famosa **Collezione Farnese**.

Le collezioni comprendono opere dei più grandi nomi, da **Tiziano a Raffaello, da Michelangelo a Caravaggio, da Masaccio a Botticelli.**

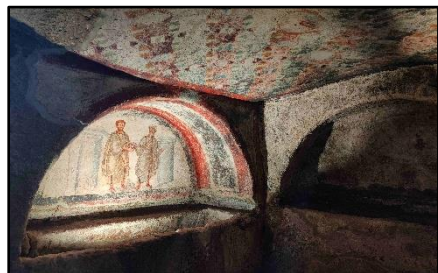

Al termine della visita guidata

proseguimento alla scoperta delle famose **Catacombe di San Gennaro**, luogo di culto dove fu conservata la tomba del Santo Patrono di Napoli.

All'uscita delle Catacombe si può ammirare la **Basilica paleocristiana del V secolo d.C.** Si prosegue poi visitando La **Basilica di Santa Maria della Sanità**, conosciuta come la Chiesa del Monacone perché custodisce la statua di San Vincenzo Ferreri, frate domenicano e patrono della Sanità. Vero e proprio museo della pittura napoletana del XVII secolo. Durante il percorso si ha poi la possibilità di visitare alcuni dei Palazzi signorili più famosi di

Napoli come **Palazzo Sanfelice e Palazzo Spagnuolo**, E ancora la **Chiesa di Santa Maria dei Vergini fino ad arrivare alla Porta di San Gennaro**

Visita del **Rione Sanità**, con la **Basilica dell'Incoronata**, dal cui giardino si può accedere alle **Catacombe di San Gaudioso**. *La Basilica dell'Incoronata venne costruita in omaggio al quadro della Madre del Buon Consiglio, dipinto nel 1884 e dichiarato "miracoloso", sembra, infatti, che pose fine all'epidemia di colera e poi nel 1906 fermò le ceneri del Vesuvio.* Infine il **Duomo di Napoli**. Rientro in hotel attraversando il centro storico di Napoli ed ammirandone la straordinaria bellezza. Pranzo libero in corso di visite. **Cena in**



pizzeria e pernottamento.

Giorno 3 - 07 Giugno 2024: NAPOLI SOTTERRANEA- SPACCANAPOLI - SANTA CHIARA

Colazione

Prima colazione in hotel. Partenza per la visita guidata della **Napoli Sotterranea**.

Napoli sotterranea è una tappa obbligatoria per i visitatori e per i cittadini di Napoli. Visitare questo substrato che sorregge la città di Napoli da circa 5000 anni, significa immergersi in un'esperienza unica ed emozionante. Partecipare a quest'escursione non vuol dire solo compiere un viaggio lungo un tragitto a 40 metri di profondità tra cunicoli e cisterne: significa immergersi completamente nel percorso storico, lungo ben 2400 anni, che ha affrontato la città di Napoli ed i suoi abitanti. Questo particolare substrato ha dunque attraversato diversi periodi storici, come quello che ebbe inizio nel III secol o a.C., dove i Greci aprirono le prime cave sotterranee per ricavare i blocchi di tufo necessari per costruire le mura e i templi della loro Neapolis.

Oppure quello in epoca romana, dove iniziò lo sviluppo imponente del reticolo dei sotterranei: i romani in epoca augustea dotarono la città di gallerie viarie e soprattutto di una rete di acquedotti complessa, alimentata da condotti sotterranei provenienti dalle sorgenti del Serino, a 70 km di distanza dal centro di Napoli.

Tra i diversi percorsi possibili sceglieremo quello più adatto alle esigenze del gruppo (**Napoli Sotterranea di Pza. San Gaetano oppure la Napoli Borbonica ecc.**)





Proseguimento delle visite con il quartiere di **Spaccanapoli**, la strada che va dai **Quartieri Spagnoli** al quartiere di Forcella dividendo in due la città partenopea. Ultima visita al **Complesso Monumentale di Santa Chiara**, edificato tra il 1310 ed il 1328 per volontà del re Roberto D'Angiò e di sua moglie, Sancia di Maiorca. Esso comprende la **Chiesa gotica**, il **monastero** ed il **convento** e fu innalzato allo scopo di realizzare una cittadella francescana per accogliere nel monastero le Clarisse e nel convento vicino i Frati Minori.

Al termine delle visite, cena libera e pernottamento.

Giorno 4 - 08 Giugno 2024: POZZUOLI - RIONE TERRA - CAMPI FLEGREI

Colazione

Prima colazione in hotel; Incontro con la guida e partenza per Baia. Visita del **Museo Archeologico dei Campi Flegrei** nel Castello Aragonese. Al termine, proseguimento per **Pozzuoli** e tempo libero per il pranzo. Con la guida

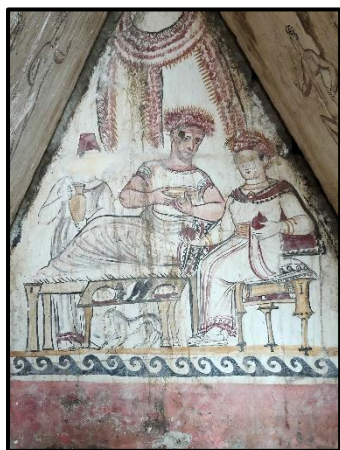

visita al **Tempio di Serapide, Anfiteatro Flavio ed il Rione Terra**.

Il percorso archeologico sotterraneo del Rione Terra, quasi perfettamente conservato, a 15 metri a circa dalla città barocca, è situato sotto la cittadella fortificata che domina il golfo di Pozzuoli, tra Nisida e Baia. L'assetto urbanistico della città antica è strutturato su due vie principali, il decumanus maximus (Via Duomo), e il cardo maximus (Via del Vesco-vado). Lungo il decumano sono stati individuati numerosi edifici, granai e botteghe, mentre al livello superiore è stato rinvenuto un complesso termale. Dopo la visita al Parco Archeologico, sosta in punto panoramico per l'osservazione del fenomeno del bradisismo presente in tutta l'area. (la zona antistante la Solfatare ed alcune aree geologiche sono state chiuse al pubblico per motivi di sicu-

rezza). I Campi Flegrei sono un campo vulcanico che ha avuto origine milioni di anni fa, creando dei centri eruttivi differenti. Le più grandi deflagrazioni sono avvenute rispettivamente 39 mila e 15 mila anni fa. Quest'area di origine vulcanica si trova a nord-ovest della città di Napoli: dopo l'ultima eruzione avvenuta nel 1538, l'attività dei Campi Flegrei si caratterizza per fenomeni legati a sorgenti termali e fumarole. In particolare, le località di Lucrino, Agnano e Pozzuoli sono famose per le acque termali, mentre



nell'area della Solfatara sono visibili manifestazioni gassose. La storia dei Campi Flegrei è influenzata dalle eruzioni del Tufo Giallo Napoletano e dell'Ignimbrite Campana.

Trasferimento alla **stazione ferroviaria di Napoli** in tempo utile per la partenza del treno Frecciarossa diretto di rientro previsto alle 16.09.



***L'ordine delle escursioni potrà subire variazioni per motivi di ordine tecnico-pratico**

QUOTA INDIVIDUALE DI PARTECIPAZIONE:

Minimo 25 Partecipanti: € 895,00

Minimo 20 Partecipanti: € 930,00

Minimo 15 Partecipanti: € 965,00

Supplemento camera singola: € 290,00

LA QUOTA COMPRENDE:

- Biglietto ferroviario A/R Udine/Napoli/Udine, con posto riservato in seconda classe
- 3 pernottamento in **hotel 3* centrale**, in camere doppie con servizi privati e trattamento di pernottamento e prima colazione
- Servizio guida con guida locale autorizzata come da programma (2 giornate intere e 2 mezze giornate)
- Servizio bus privato per i trasferimenti indicati in programma
- Cena in pizzeria a base della famosissima pizza napoletana
- Assicurazione medico-bagaglio

LA QUOTA NON COMPRENDE:

- Ingressi pari a € 49,00 a persona (Catacombe di San Gennaro; Reggia di Portici, Reggia di Capodimonte, Terme di Baia e Anfiteatro Flavio; Tempio di Serapide; Anfiteatro Flavio; Napoli Sotterranea) *. L'importo degli ingressi verrà eventualmente aggiornato in fase di saldo quando saranno confermati i prezzi per la stagione estiva 2024
- Tassa di soggiorno e mance
- Assicurazione annullamento vedi nota sottostante
- Radio auricolari (€ 10,00 a persona da versare in loco)
- I pasti e le bevande non indicati
- Gli extra in genere e quanto non espressamente indicato alla voce "la quota comprende"

NB: Al momento della stesura del programma, non si conoscono ancora né gli operativi né le tariffe delle tratte ferroviarie per il 2024; per l'elaborazione degli importi si è tenuto conto di una tariffa di gruppo applicata nell'arco dell'anno 2023. Circa 4 mesi prima della partenza sarà possibile prenotare i biglietti ferroviari, riconfermando o adeguando la quota di partecipazione al viaggio. Nb: si rientra il giorno 8 (giorno precedente le elezioni europee)

***Assicurazione annullamento "Axa":** Costo pari al 7,5% totale del viaggio

Axa rimborsa la penale applicata contrattualmente da un Operatore Turistico o da una Compagnia Aerea o di Navigazione per rinuncia al viaggio o per sua modifica determinata da una causa che colpisca l'Assicurato, un suo familiare, il contitolare dell'azienda/studio associato, il cane o il gatto di documentata proprietà dell'Assicurato stesso. Axa rimborsa la penale applicata contrattualmente da un Operatore Turistico o da una Compagnia Aerea o di Navigazione per rinuncia al viaggio da per qualsiasi motivo oggettivamente documentabile. Malattie preesistenti incluse ed estensione della copertura per atti terroristici. **Sono coperte malattie pregresse, già esistenti all'atto dell'iscrizione.** La polizza deve essere emessa contestualmente alla stipula del contratto. La polizza deve essere emessa contestualmente alla stipula del contratto.

***Assicurazione annullamento Axa:** Costo pari al 5% totale del viaggio

Axa rimborsa le somme pagate (esclusi il costo individuale prenotazione e la quota individuale dell'assicurazione) a loro non rimborsabili, trattenute dall'organizzatore del viaggio in base alle Condizioni di Partecipazione al viaggio, in ottemperanza dei disposti delle leggi regionali, se il viaggio stesso deve essere annullato in seguito ad una delle seguenti circostanze purché documentabili, involontarie ed imprevedibili al momento della prenotazione:

a) malattia, infortunio o decesso

- dell'Assicurato o di un suo familiare; - del contitolare dell'azienda o dello studio professionale;

b) nomina dell'Assicurato a giurato o sua testimonianza resa alle Autorità Giudiziarie;

c) impossibilità di raggiungere il luogo di partenza del viaggio a seguito di:

- incidente occorso al mezzo di trasporto durante il tragitto; - calamità naturale.

La polizza deve essere emessa contestualmente alla stipula del contratto.

Non sono previsti rimborsi di annullamento per malattie pregresse.

DOCUMENTI NECESSARI: Carta d'identità in corso di validità

PRE-ISCRIZIONI senza obblighi contrattuali: Entro il 3 Febbraio 2024

Entro il **05 Agosto 2024:** aperte le preiscrizioni fino al raggiungimento del **numero massimo di 25 partecipanti**. Potranno essere accettate anche ulteriori richieste di preiscrizione in lista di attesa; sarà considerato in ogni caso titolo di priorità l'ordine cronologico di preiscrizione. **Nessun acconto è richiesto per le preiscrizioni.**

CONFERMA dell'iscrizione con versamento dell'acconto: Dal 5 al 10 Febbraio 2024

Conferme delle iscrizioni accompagnate dal versamento di un acconto di € 240,00 a persona;

Le iscrizioni saranno accompagnate dai dati personali (data di nascita, residenza, codice fiscale, email, dati passaporto e recapito telefonico). L'effettiva iscrizione al viaggio si ha solo all'atto del versamento dell'acconto e della sottoscrizione del contratto di viaggio.

SALDO: Entro il 10 Maggio 2024

Iscrizioni e saldi presso:

Mantra Viaggi - Via Cussignacco 39/A - 33100 Udine

Tel 0432 1690098 Cell 346 3293644 - info@mantraviaggi.it

Eventuale pagamento tramite bonifico:

Banca: Intesa San Paolo - Intestatario: Mantra Viaggi di Valentina Rovis

Iban: IT14D0306912377100000006382

Causale: Acconto/Saldo viaggio a Napoli + nominativi per i quali si effettua il bonifico

Inviare comunicazione di avvenuto versamento via mail a info@mantraviaggi.it



Organizzazione Tecnica: Mantra Viaggi di Valentina Rovis

Polizza responsabilità civile: TUA Assicurazioni n. 40324512000586

Polizza Insolvenza: TUA Assicurazioni 40324512000598

“Comunicazione obbligatoria ai sensi dell'art. 17 della legge 6 febbraio 2006 n.38 - La legge italiana punisce con la reclusione i reati concernenti la prostituzione e la pornografia minorile, anche se commessi all'estero”.

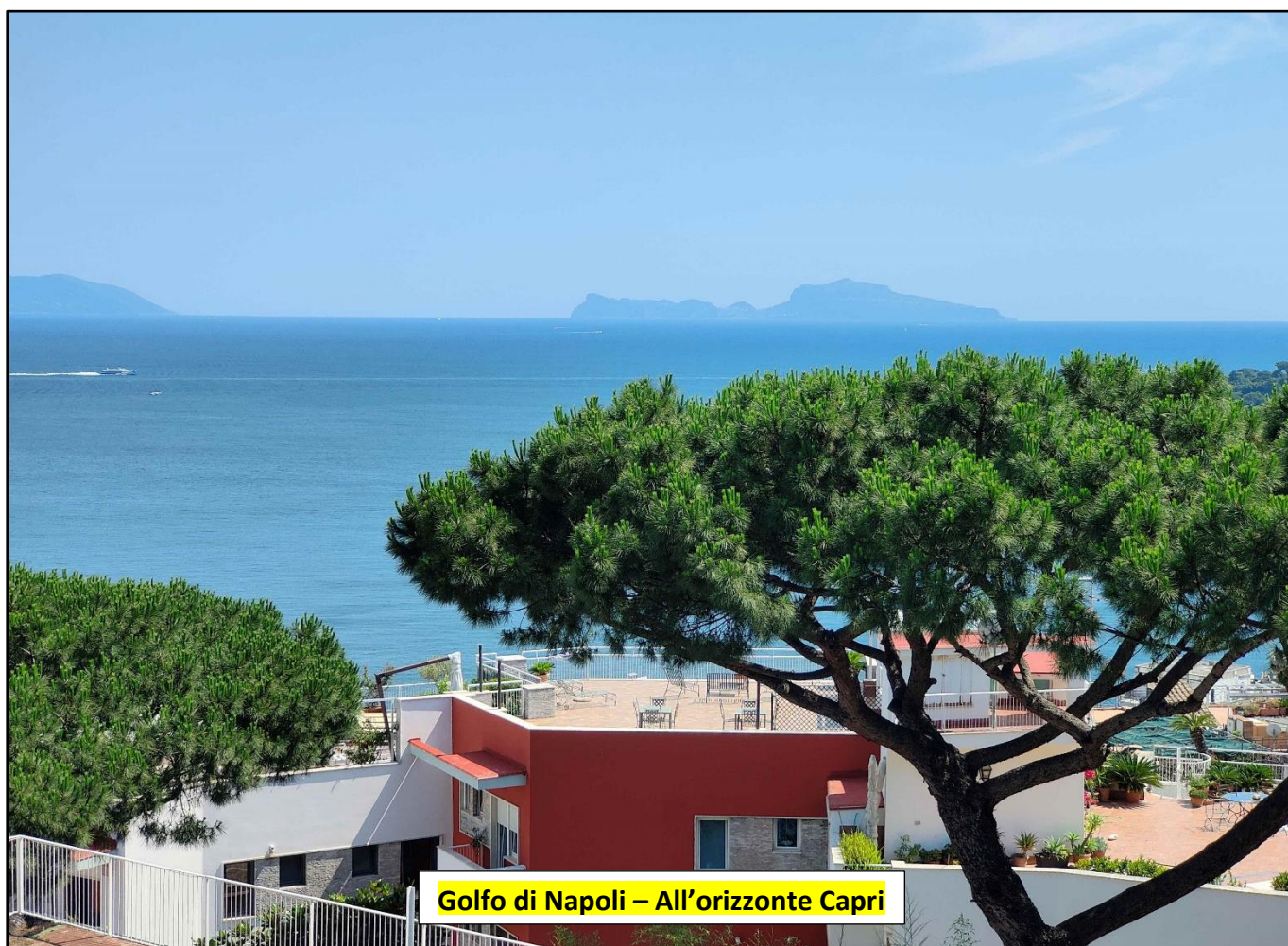
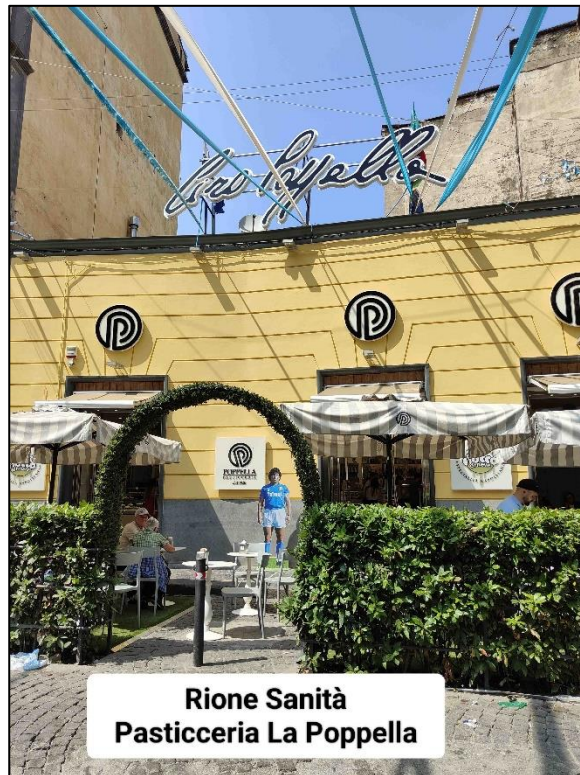
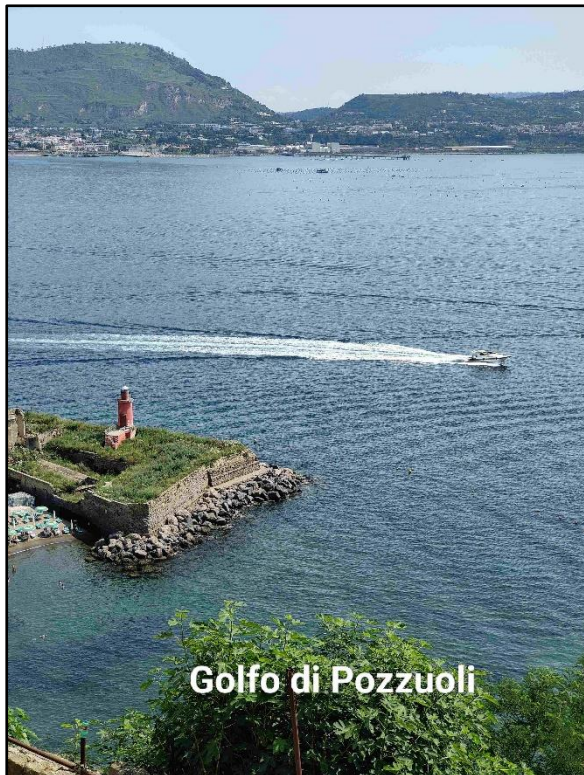

12 foto allegate al programma sono parte del reportage fotografico del viaggio effettuato nel 2023

Altre informazioni contattando:
CLAUDIO DALLOLIO - VIA LIRUTI 12 - 33013 GEMONA (UD) - ITALY
CELL. +39 346 0368348 - claudio@claudioinviaggio.com
Programma redatto a Luglio 2023